

ALFONSO DE CEBALLOS-ESCALERA Y GILA
Marqués de la Floresta
Académico Director

LA GENEALOGIA
DE
DON FELIPE GONZALEZ



Boletín
de la
Real Academia Matritense de Heráldica y Genealogía

Número 6

Madrid

Agosto 1989

ALFONSO DE CEBALLOS-ESCALERA Y GILA
Marqués de la Floresta
Académico Director

LA GENEALOGIA
DE
DON FELIPE GONZALEZ



Boletín
de la
Real Academia Matritense de Heráldica y Genealogía

Número 6

Madrid

Agosto 1989

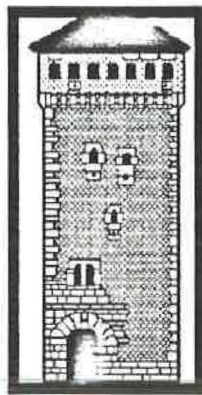

TORREON DE LA MARQUESA

AMV

*Editora e Impresora
Plaza de Medina del Campo 1
40001-Segovia*

Dep. Legal. SG-13/90

LA GENEALOGIA DE FELIPE GONZALEZ

Por el Marqués de la Floresta

Los orígenes familiares de los hombres célebres son siempre interesantes, ya que en las trayectorias vitales de sus antepasados se hallan a veces las claves tanto de sus éxitos como de sus fracasos. Todos los humanos no somos sino el resultado de miles y miles de relaciones entre nuestros ascendientes, y mucho antes de nuestra venida al mundo operan ya las causas que, en mayor o menor medida, condicionarán nuestra existencia. Solamente en las doce primeras generaciones (no más allá del siglo XVI), ya tenemos hasta 4.096 ascendientes, y se verifican un total de 2.048 matrimonios. Asusta un poco pensar que si tan sólo uno de esos enlaces hubiera fallado, o no existiríamos, o seríamos muy distintos.

Hasta ahora es muy poco lo que se ha dicho o publicado sobre la genealogía de Don FELIPE GONZALEZ MARQUEZ, Presidente del Gobierno, y eso poco no es muy esclarecedor. En su más reciente biografía política se habla de los González como procedentes de Rasines, un lugar de la Montaña de Santander, pero sin remontarse más allá de su padre, un ganadero jándalo de cómoda posición, establecido en Sevilla por el 1931. Era necesario hacer pues la genealogía de Don FELIPE GONZALEZ MARQUEZ, al menos en su línea de varonía, y eso es lo que hemos hecho de la única manera seria: acudiendo a los diferentes archivos en los que se guarda la información conservada sobre los españoles de otros tiempos (principalmente los archivos parroquiales de Rasines y de Valverde de la Sierra, los municipales de Boca de Huérgano y Valverde de la Sierra, y los civiles de la Real Chancillería de Valladolid y General de Simancas).

Don FELIPE GONZALEZ MARQUEZ nació en Sevilla, como es muy sabido, el día 5 de Marzo de 1942, hijo de Don Felipe González Helguera y de Doña Juana Márquez Domínguez, casados en Sevilla

(Corpus Cristi) el 31 de Julio de 1939; él montañés de Rasines, y ella de Villarrasa en la cercana provincia de Huelva (la abundancia de esclavos negros en aquellas tierras onubenses, traídos hace varios siglos para los trabajos en las minas, quizá pudiera explicar algunos rasgos físicos del hoy Presidente del Gobierno; pero esto será objeto de otra investigación).

En realidad, los González no eran originarios del Concejo de Rasines, en la Junta de Parayas (o mejor dicho de Ojébar, un barrio de aquella localidad, que es donde nació, el 10 de Febrero de 1909, el padre del Presidente del Gobierno), sino de Valverde de la Sierra, antiguo concejo de las Montañas de León, muy cerca de Riaño. Allí nació, el 4 de Mayo de 1874, el abuelo paterno de Don FELIPE GONZALEZ MARQUEZ, llamado Don Pío González Martínez, quien muy pronto emigró a Ojébar (Rasines), casándose allí, el 22 de Junio de 1899, con Doña Florentina Elguera Gil. Estos Elguera sí que eran santanderinos, y por cierto de familia hidalga aunque no rica: por tanto la única sangre montañesa que corre por las venas de Don Felipe es la de esta abuela paterna.

Valverde de la Sierra es un lugar pequeño, situado en un paisaje bellissimo, hoy término municipal de Boca de Huérgano. Antiguamente estaba más poblado, pues en los registros del catastro formado en 1752 por el Marqués de la Ensenada, gran ministro de Fernando VI, se expresa que tenía entonces 109 casas y 61 vecinos, desde siempre dedicados a la labranza principalmente, y algo a la ganadería. Era señorío de los Marqueses de Valverde de la Sierra (Título creado por Felipe IV en 1640), y los González eran vasallos suyos al menos desde finales del siglo XVI (no existe documentación para fechas anteriores, pero probablemente ya residiesen allí en la Edad Media, pues en aquellos tiempos las gentes mudaban poco de residencia). Una paradoja de los tiempos, que cambian todos los papeles sociales: el descendiente directo de los vasallos ha tenido a sus órdenes, como Presidente del Gobierno, al actual Marqués de Valverde de la Sierra, que no es otro que el Teniente General Don Alvaro Lacalle y Leloup, Jefe del Estado Mayor del Ejército que fué.

El antepasado más antiguo que hemos podido identificar fué un Don Juan González (probable hijo de Don Francisco González y Doña María Díez, aunque no es seguro), vecino de Valverde de la Sierra por el 1600, el cual vendría a ser el décimo abuelo paterno del Presidente del Gobierno. Todos sus descendientes en línea recta de varón hasta llegar al mencionado Don Pío González, abuelo paterno de Don Felipe González, nacieron, vivieron y murieron en Valverde de la Sierra, como se muestra en el árbol genealógico anejo. Al hacer esta genealogía hemos encontrado en la familia del Presidente del Gobierno otros varios familiares suyos llamados igualmente Felipe González, en los siglos XVII al XIX.

Según los documentos que hemos tenido a la vista, los González fueron siempre labradores acomodados, propietarios de casas y tierras en aquél Concejo, y también de algunas cabezas de ganado. Varias de las casas en que vivieron aún se conservan en pié, y pueden verse en las fotografías que ilustran este trabajo. Es interesante señalar que durante varios siglos ocuparon cargos municipales en Valverde de la Sierra (Regidores, Alcaldes de la Hermandad, etcétera), nombrados por el Marqués, lo que indica su relevancia social en aquella pequeña comunidad.

Pero además, y esto es muy importante, los González de Valverde de la Sierra fueron siempre tenido por hijosdalgo al Fuero de Castilla, esto es nobles no titulados, y como tales gozaban de ciertos privilegios y estaban exentos del pago de determinados impuestos concejiles. En los padrones antiguos de Valverde de la Sierra que hemos examinado en el Archivo de la Real Chancillería de Valladolid y en el archivo del extinguido Concejo, figuran invariablemente los González empadronados como tales hidalgos en los siglos XVII al XIX. Esta circunstancia no es extraordinaria, pues en las Montañas santanderinas, leonesas y asturianas la mayoría de la población gozaba de la hidalguía. Y si bien al advenimiento de la Monarquía Constitucional en 1836 fueron abolidos los privilegios nobiliarios, la Nobleza española continuó su centenaria existencia sin novedad y así ha llegado hasta nuestros días; por lo que ciertamente el mismo Presidente del

Gobierno es un hidalgo, un noble rural, cuya calidad le serviría sin duda para ingresar en algunas de las Ordenes o Corporaciones nobiliarias españolas.

Como buenos hidalgos leoneses, los González de Valverde de la Sierra usan un escudo de armas que heráldicamente se blasona así: ESCUDO PARTIDO. PRIMERO, DE GULES CON TRES COLUMNAS DE ORO. SEGUNDO DE AZUR CON TRES FAJAS ONDEADAS DE PLATA. Para los lectores no entendidos en el Arte Heroica, ese blasón corresponde al dibujo que adorna este trabajo. Tales Armas pueden ser usadas por todos los González procedentes de Valverde de la Sierra (incluido el Presidente del Gobierno, quien deberá añadir las insignias heráldicas de su alto cargo, su Gran Cruz del Mérito Militar, y quizá sumar un escusón con la mano tomando la rosa).

En conclusión, Don FELIPE GONZALEZ MARQUEZ desciende por línea paterna de una familia de labradores hidalgos asentada desde tiempo inmemorial en Valverde de la Sierra (León), de donde sólo emigró modernamente a Rasines (Santander), entroncado allí con otro linaje de hidalgos montañeses; y más recientemente pasó a Sevilla. Descendiendo por su madre de familias onubenses entre las que sin duda hay sangre africana. El actual Presidente del Gobierno tiene así un cuarto de sangre leonesa, otro cuarto montañesa, y dos cuartos andaluza.

ARBOL GENEALOGICO DE DON FELIPE GONZALEZ MARQUEZ

¿DON FRANCISCO GONZALEZ?
vecino de Valverde de la Sierra hacia 1580
 cc DOÑA MARIA DIEZ

↓

DON JUAN GONZALEZ
vecino de Valverde de la Sierra hacia 1600
 cc DOÑA MARIA DE VILLALBA

↓

DON VALIENTE GONZALEZ Y VILLABA
baut. 14.II.1632, Valverde de la Sierra
 cc DOÑA JUANA GRANDE

↓

DON JUAN GONZALEZ Y GRANDE
baut. 5.IX.1656, Valverde de la Sierra
murió allí el 12.VI.1697
 cc DOÑA FELIPA ALONSO
natural de Besande

↓

DON MARTIN GONZALEZ Y ALONSO
baut. 21.XI.1694, Valverde de la Sierra
 cc DOÑA JUANA GRANDE DE MERTAL Y PRIETO

↓

DON MATEO GONZALEZ Y GRANDE DE MERTAL
baut. 28.IX.1721, Valverde de la Sierra
 cc DOÑA CATALINA GARCIA Y MONJE

↓

DON PASCUAL GONZALEZ Y GARCIA
baut. 6.IV.1757, Valverde de la Sierra
 cc DOÑA MARIA PEREZ Y VILLALBA

↓

DON MANUEL GONZALEZ Y PEREZ
baut. 20.X.1790, Valverde de la Sierra
 cc DOÑA JUANA CASQUERO DE LA CUESTA
natural de Besande

↓

DON JULIAN GONZALEZ Y CASQUERO
baut. 20.II.1831, Valverde de la Sierra
 cc DOÑA ISABEL MARTINEZ DE PRADO

↓

DON PIO GONZALEZ Y MARTINEZ
baut. 4.5.1874, Valverde de la Sierra
 cc DOÑA FLORENTINA ELGUERA Y GIL
en Ojébar (Rasines, Santander), 22.VI.1899

↓

DON FELIPE GONZALEZ Y ELGUERA
baut. 10.2.1909, Ojébar (Rasines)
 cc DOÑA JUANA MARQUEZ Y DOMINGUEZ
natural de Villarrasa (Huelva)
en Sevilla, 31.VII.1939

↓

DON FELIPE GONZALEZ Y MARQUEZ
 PRESIDENTE DEL GOBIERNO DE SU MAJESTAD
Licenciado en Derecho
baut. 5.2.1942, Sevilla
 cc DOÑA CARMEN ROMERO Y LOPEZ
Licenciada en Filosofía y Letras
casados en Sevilla en 1969
con sucesión



VISTAS DE VALVERDE DE LA SIERRA Y SU ENTORNO

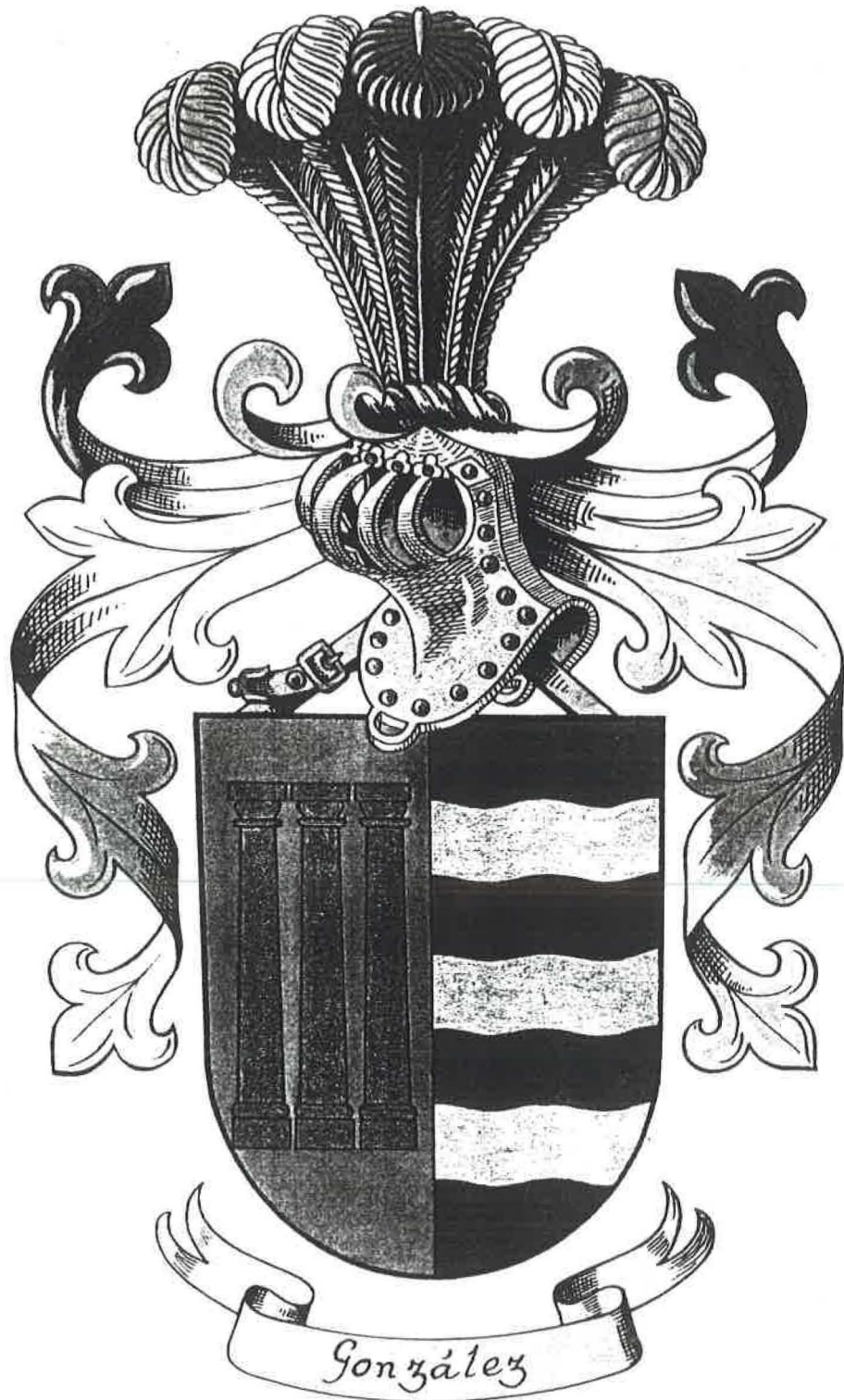

ARMAS DE LINAJE DE DON FELIPE GONZALEZ

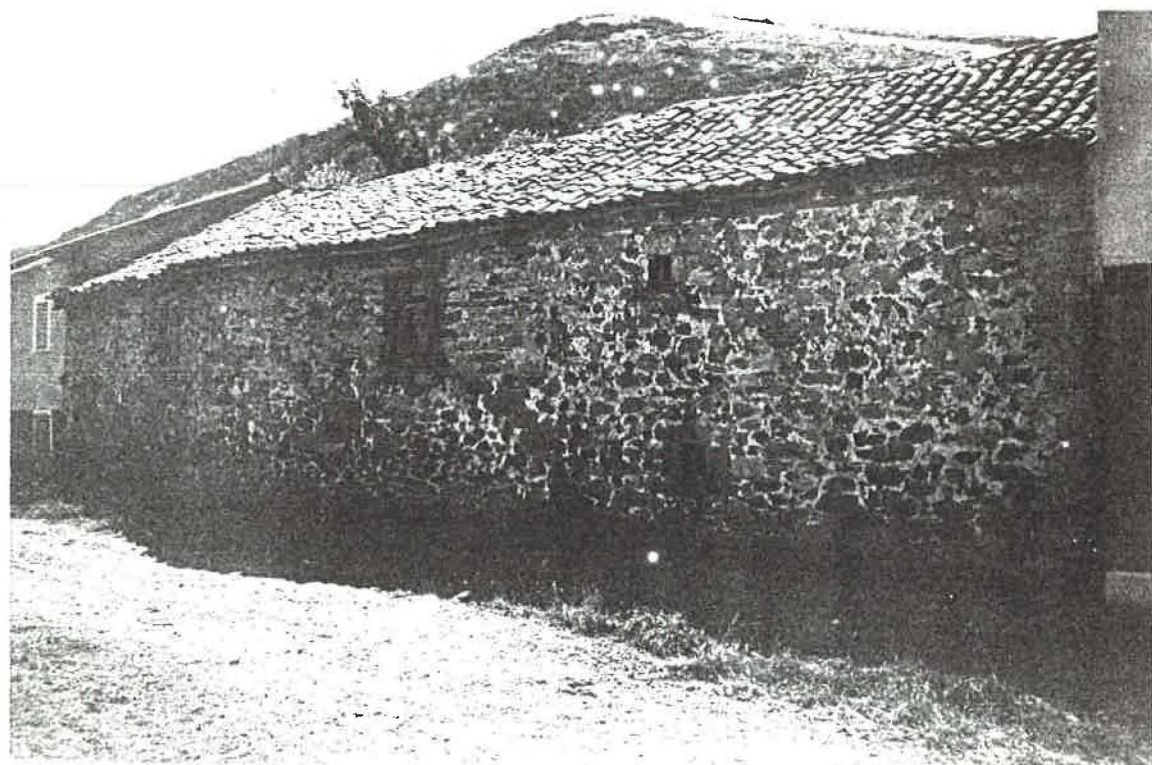
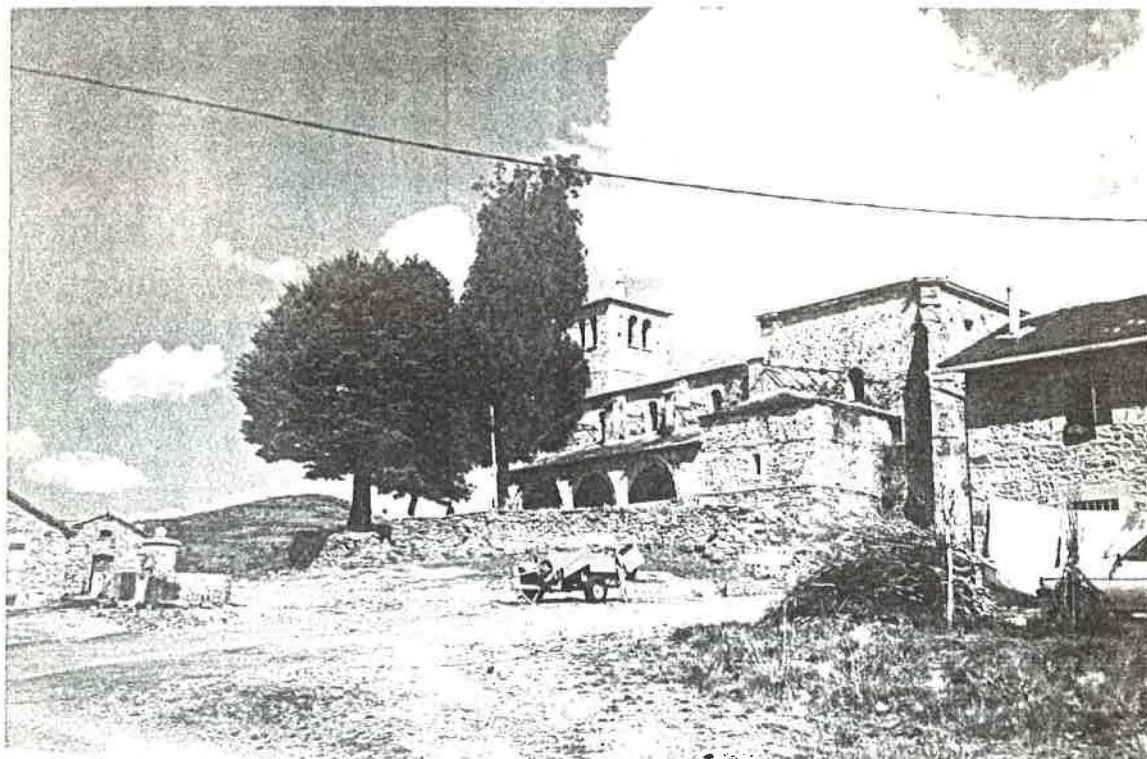

IGLESIA Y CASA TIPICA DE VALVERDE DE LA SIERRA

